

QUADRO DE ÁREAS				
	TERREO	CX	DAGUA	TOTAL
ÁREA BRUTA	340,97	24,02		364,99m2
ÁREA A DESCONTAR	10,40 (varanda coberta)	24,02		34,42m2
ÁREA LÍQUIDA	330,57	0		330,57m2

QUADRO DE PORTAS			
PORTA	SITUAÇÃO	DIMENSÕES (LxAl)	DESCRIÇÃO
P1	Nova	35x250	Porta metálica de correr
P2	Nova	90x210	Porta pivotante em ferro
P3	Nova	90x210	Porta pivotante em madeira 90, adaptada para acessibilidade
P4	Nova	110x210	Porta pivotante em madeira 110, adaptada para acessibilidade
P5	Nova	110x210	Porta em vidro com alumínio
P6	Nova	252x270	Porta alumínio e vidro 2/2 folhas fixa + 2 folhas móveis e 2 folhas não-afixas
P7	Nova	90x210	Porta pivotante com jéqueron
P8	Nova	110x210	Porta metálica de abrir
P9	Nova	48x44x5	Porta alumínio e vidro 2/2 folhas fixa + 2 folhas correr
P10	Nova	90x210	Porta metálica de abrir
QUADRO DE JANELAS			
J1	SITUAÇÃO	DIMENSÕES (LxAl)	DESCRIÇÃO
J1	Nova	67x179	Janela alumínio e vidro
J2	Nova	220x225	Janela alumínio e vidro
J3	Nova	154x225	Janela alumínio e vidro
J4	Nova	235x60	Janela alumínio e vidro
J5	Nova	235x225	Janela alumínio e vidro
J6	Nova	60x60	Janela alumínio e vidro
J7	Nova	210x105	Janela alumínio e vidro
LEGENDA			
Existente a ser mantido			

ÁREA DO TERRENO: 725,99m2

ÁREA DE PROJEÇÃO: 340,97m²

TAXA DE OCUPAÇÃO: 46,96%

ÁREA LÍQUIDA: 330,57m²

ÁREA PERMEÁVEL: $5,19+7,51+5,26+3,61+14,67+(80\% \text{ de } 105,70) = 120,80\text{m}^2$

TAXA DE PERMEABILIDADE: 16,63%

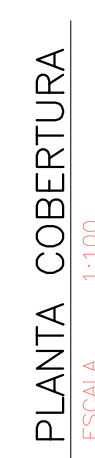
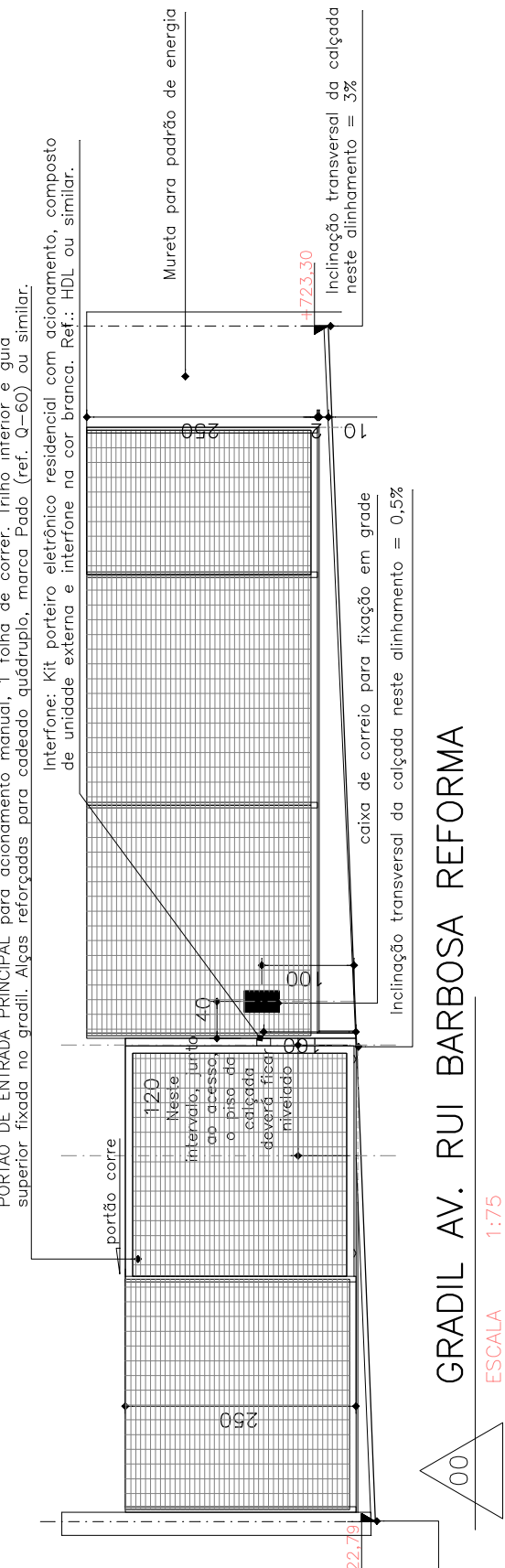
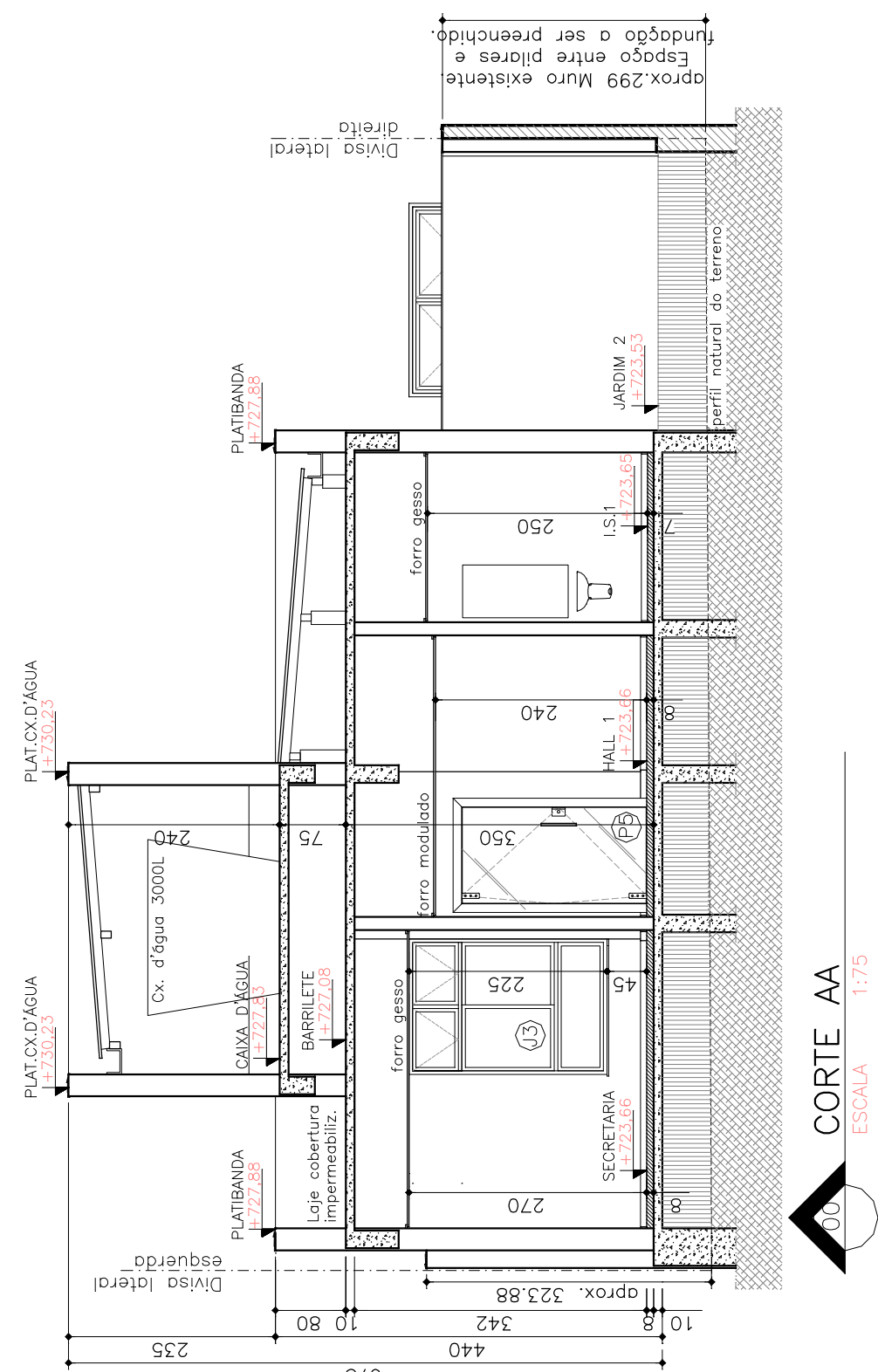
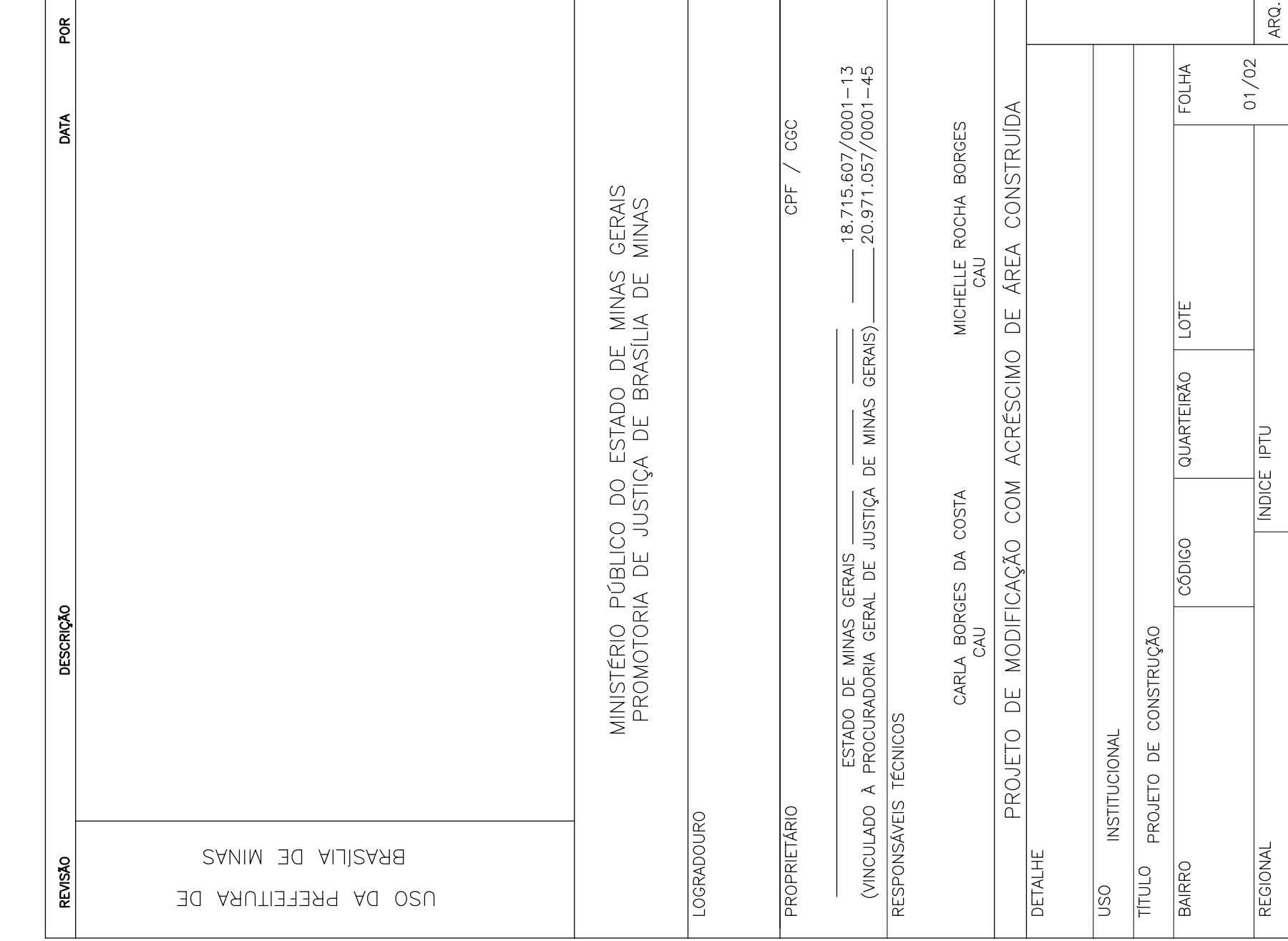
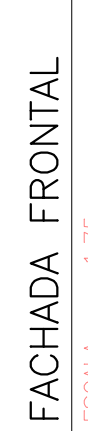
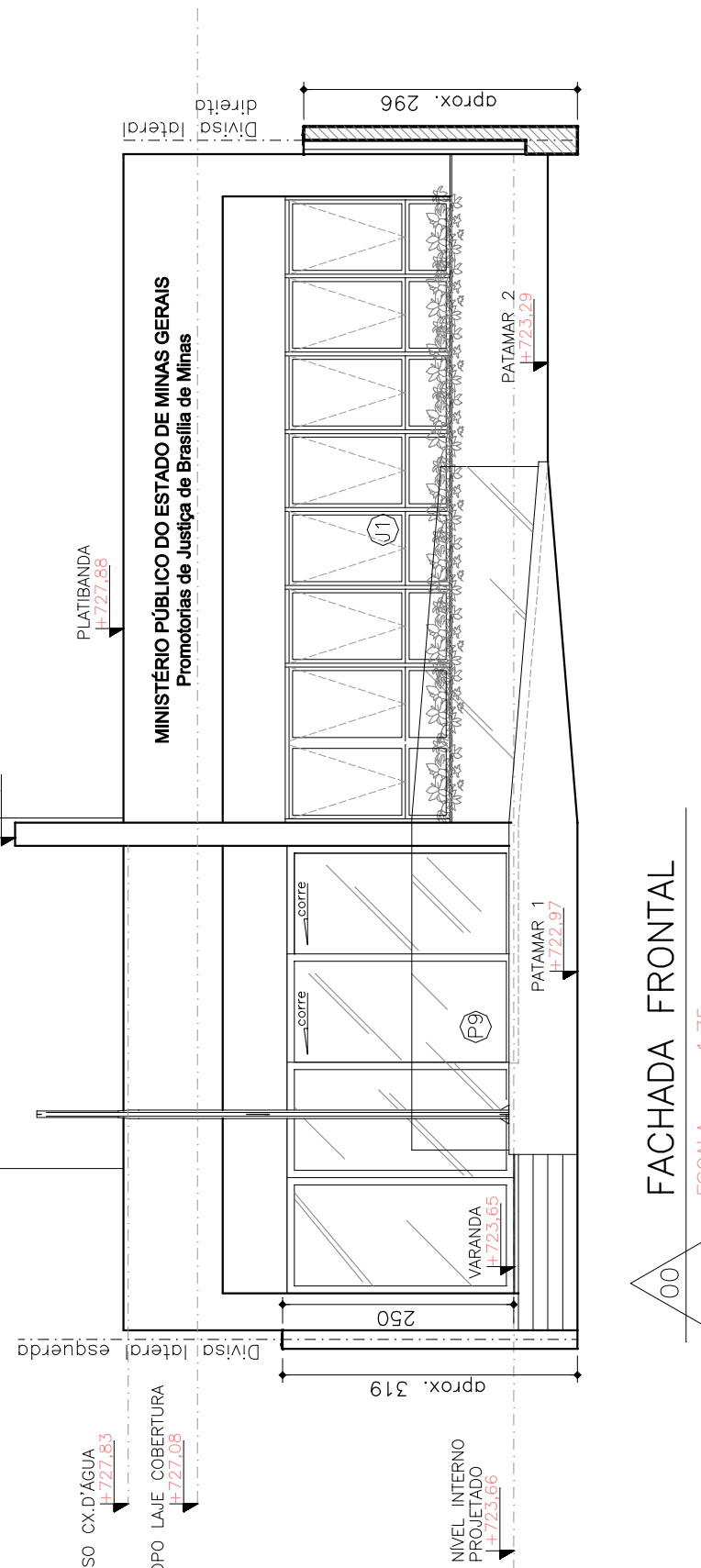
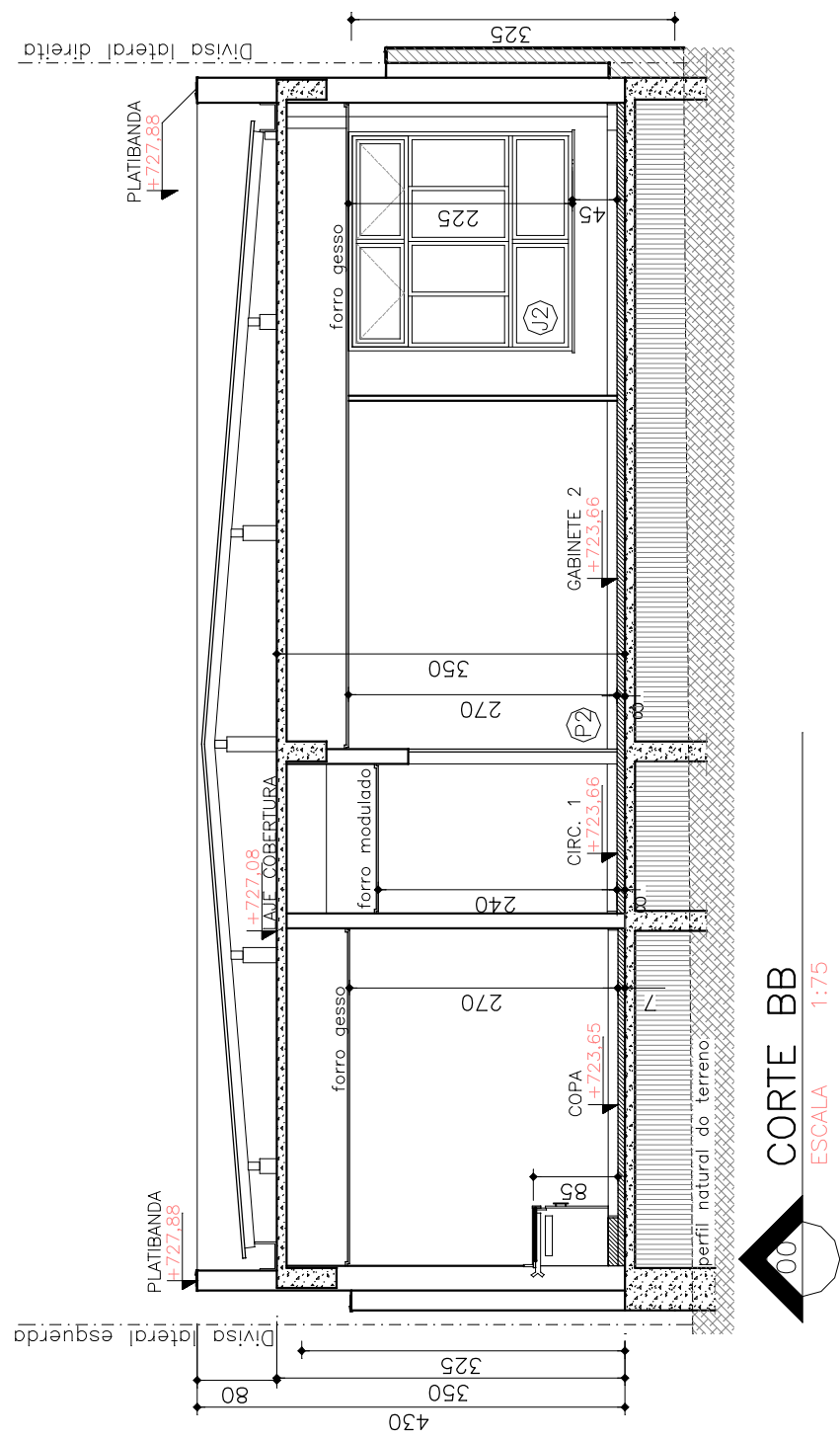

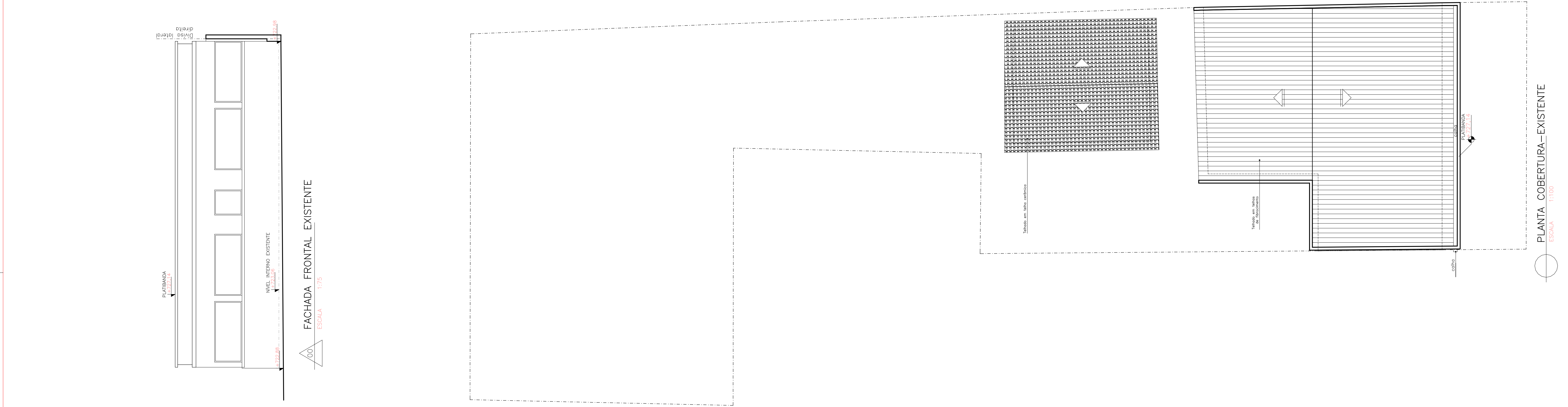

RENOVO	DESCRIÇÃO	DATA	PERÍODO
USO DA PREFEITURA DE BRASÍLIA DE MINAS			
MINISTÉRIO PÚBLICO DO ESTADO DE MINAS GERAIS PROMOTÓRIA DE JUSTIÇA DE BRASÍLIA DE MINAS			
LOCALIZAÇÃO			
PROPRIETÁRIO		CPF / CGC	
ESTADO DE MINAS GERAIS UNIDADE A. PROCURADORIA GERAL DE JUSTIÇA DE MINAS GERAIS RESPONSÁVEIS TÉCNICOS		14.741.656/0001-12 20.871.057/0001-42	
CARLA BORGES DA COSTA		MICHELLE RICHIA BORGES	
DETALHE PROJETO DE MODIFICAÇÃO COM ACRESCIMO DE ÁREA CONSTRUÍDA			
USO INSTITUCIONAL			
TERREO PROJETO DE CONSTRUÇÃO			
BARRO	CORPO	QUARTERADO	LOTE
REGIONAL	INDECE IPTU		02/02
ANO			